

Plan de situation sur Extrait Cadastral au 1/ 2500 è

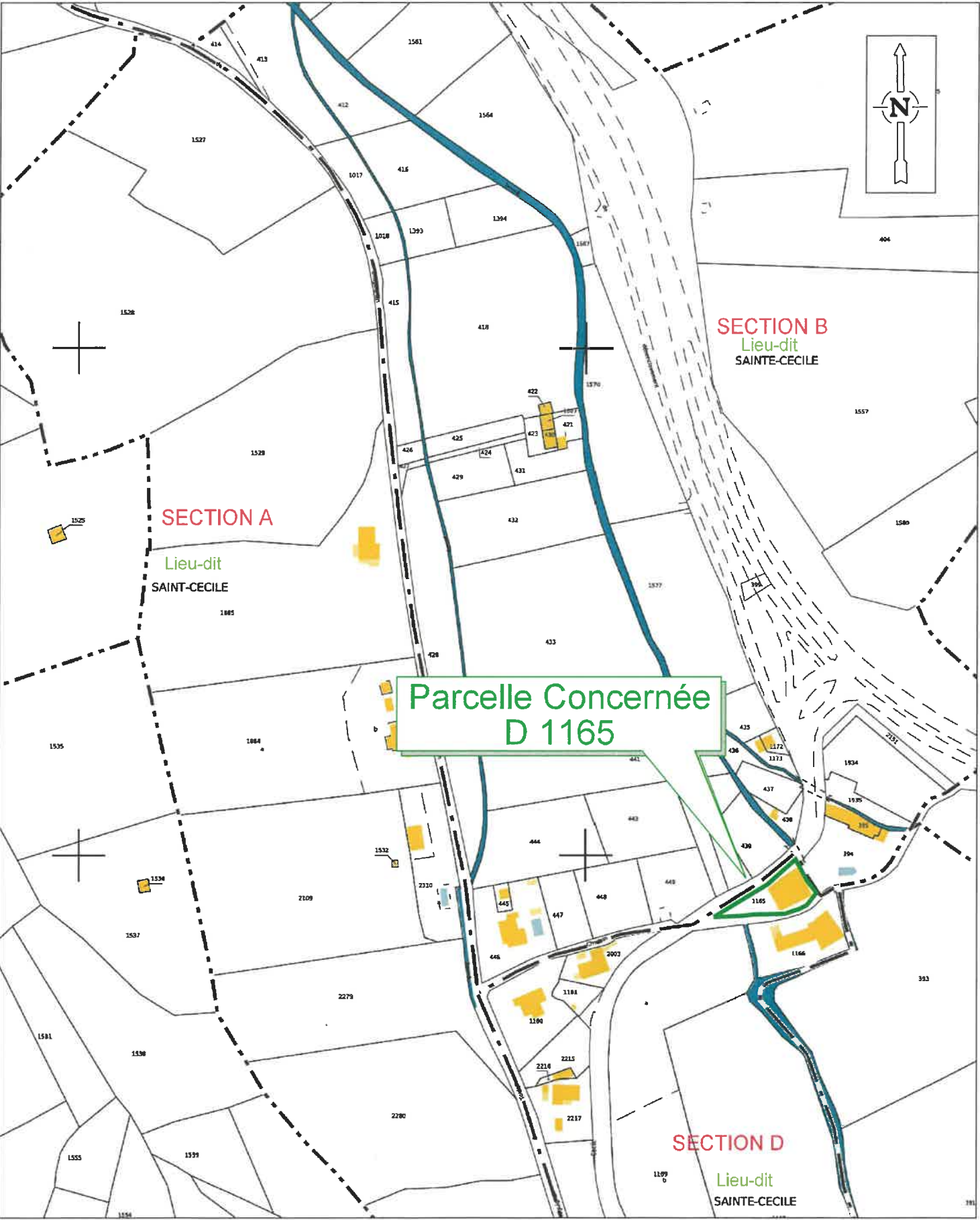

Photographie illustrative des

Envoyé en préfecture le 15/05/2024  
Reçu en préfecture le 15/05/2024  
Publié le 15/05/2024  
ID : 083-218300044-20240506-DEH2708H1-DE

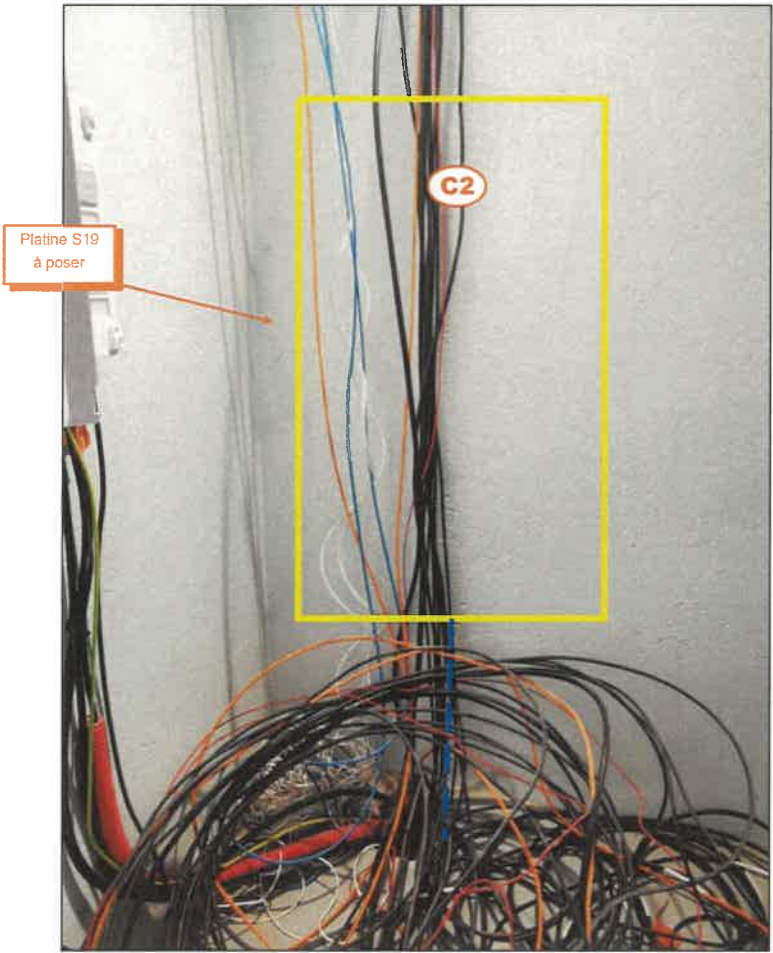



INTITULE : ALIM MOULIN SAINTE CECILE  
COMMUNE(S) : LES ARCS  
Code INSEE : 83004  
Adresse des travaux : 638 QUARTIER SAINTE-CECILE

Chargé d' Affaire : Marc MENA  
Téléphone : 06.99.92.13.72

Affaire ENEDIS N° :  
DE25/025124

Plan de Situation Géographique

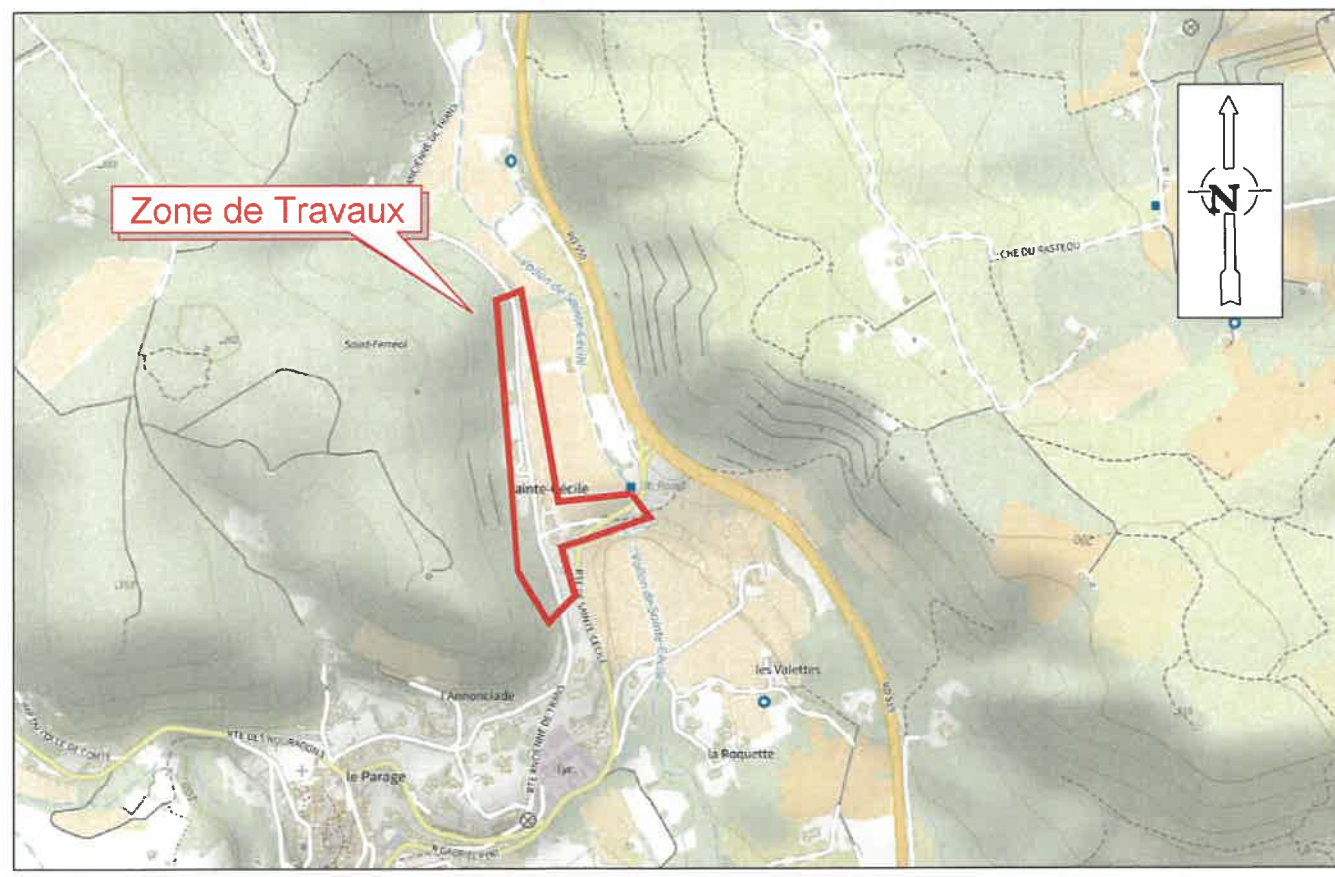

C1	
COORDONNEES LAMBERT 93	
X	981947.70
Y	6269568.17

A	
COORDONNEES LAMBERT 93	
X	981977.83
Y	6269570.20

C2	
COORDONNEES LAMBERT 93	
X	981985.01
Y	6269577.87

Plan des Travaux au 1/ 250

Envoyé en préfecture le 15/05/2024  
Reçu en préfecture le 15/05/2024  
Publié le 15/05/2024  
ID : 083-218300044-20240506-DEH2708H1-DE

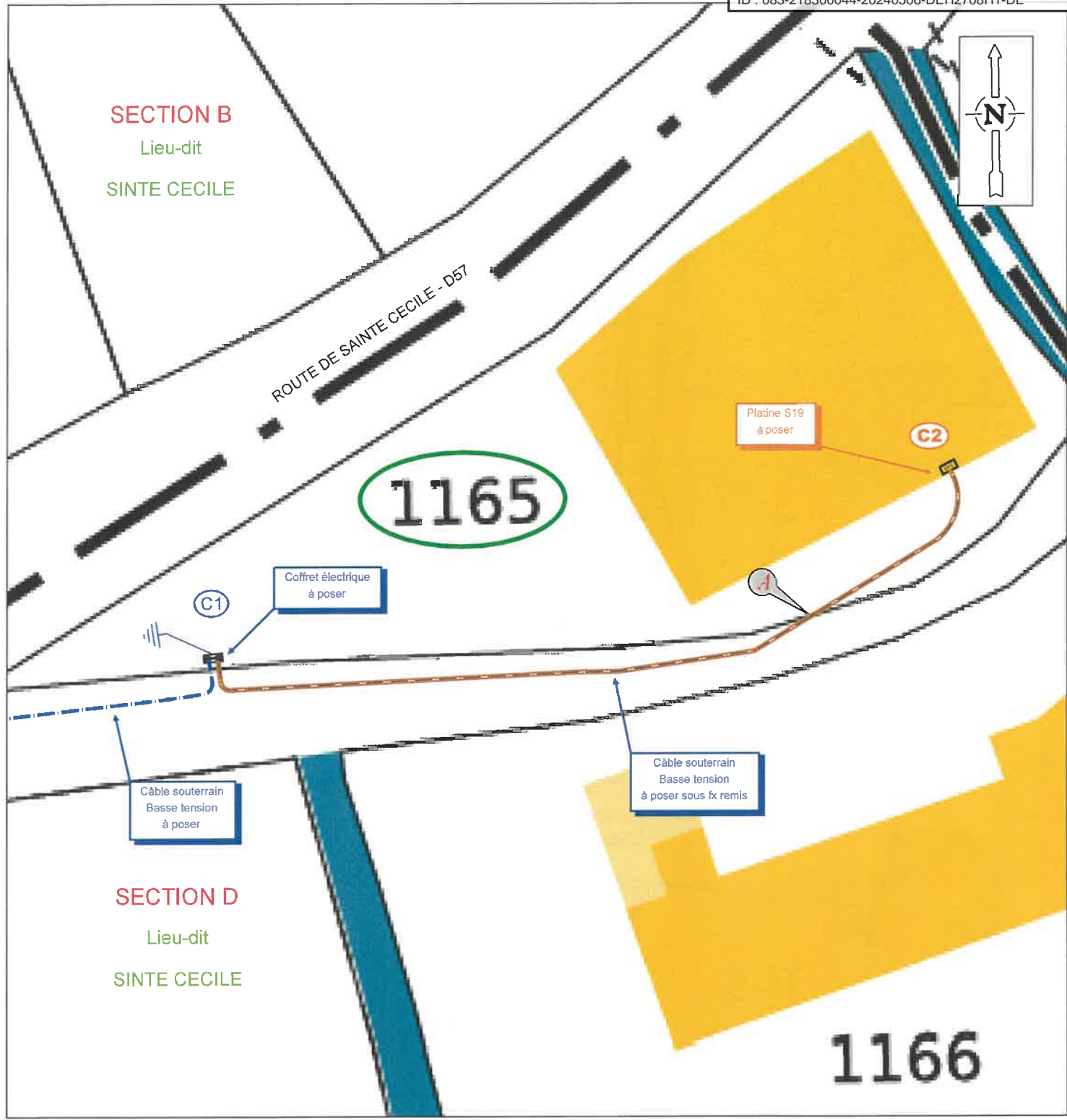

Lu et approuvé  
Signature(s)  
"Lu et approuvé"  
Le Maire  
N. GONZALES