



PLAN LOCAL D'URBANISME

**4.1
 Plan de Zonage
 Nord**

1/7000e

PL.U
 Approuvé par DCM le 29 mai 2013

Révision	Modification
N°1 :	N°1 : 09.10.2017 N°2 : 07.10.2019 N°3 : 07.10.2019 N°4 : 07.12.2020 N°5 : 16.12.2024
Révision alléguée	Modification simplifiée
N°1 : 03.04.2017 N°2 : 21.02.2022	N°1 : 20.06.2014 N°2 : 09.03.2015 N°3 : 14.12.2015 N°4 : 14.12.2016 N°5 : 20.01.2020 N°6 : 01.07.2019 N°7 : 18.12.2023 N°8 : 05.02.2024 N°9 : 13.11.2023

Légende

- Limite de zone ou de secteur
- Plantations à réaliser
- Espace Boisé Classé
- Terrain cultivé à protéger
- Espace boisé d'intérêt paysager au titre de l'article L151-19 du CU
- Bâtiment remarquable au titre de l'article L151-19 du CU
- Servitude au titre de l'article L151-41 du CU
- Emplacement Réserve
- Secteur soumis à Orientations d'Aménagement et de Programmation
- Zone non altus tollendi
- Secteur non constructible
- Servitude au titre de l'article L151-41 du CU (mixité sociale)
- Secteur délimité au titre de l'article L151-28 du CU
- Secteur de mixité sociale
- Zone d'implantation des bâtiments
- Zone d'implantation des parkings silo
- Principe d'accès
- Alignement, ancrage des bâtiments
- Axe d'implantation
- Réseau d'irrigation et ouvrage remarquable au titre du L.151-19

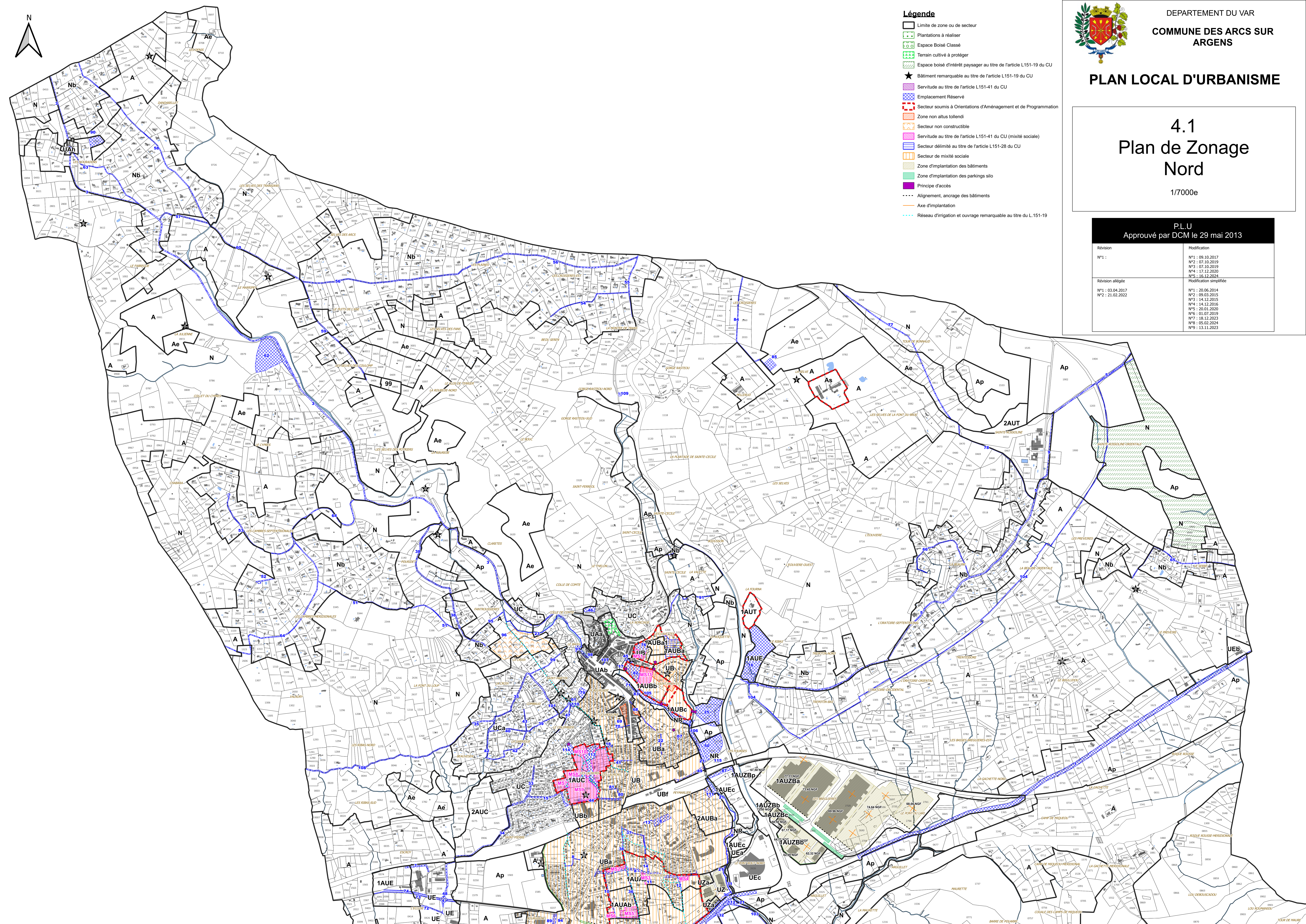

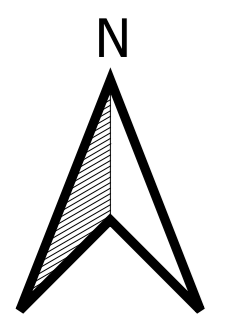
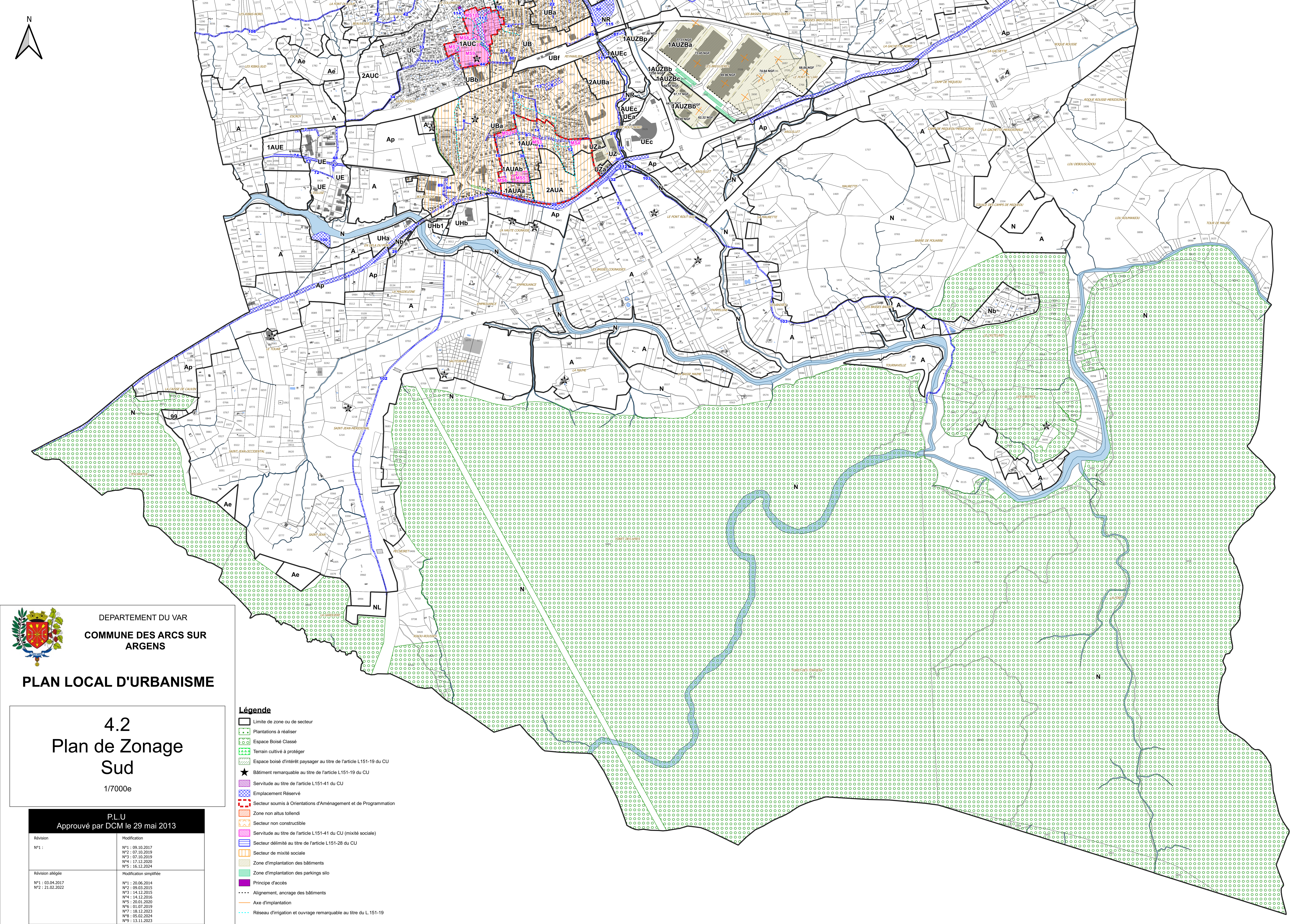

DEPARTEMENT DU VAR
COMMUNE DES ARCS SUR ARGENS
PLAN LOCAL D'URBANISME

4.2
Plan de Zonage
Sud
 1/7000e

PL.U
 Approuvé par DCM le 29 mai 2013

Révision	Modification
N°1 :	N°1 : 09.10.2017 N°2 : 07.10.2019 N°3 : 07.10.2019 N°4 : 17.12.2020 N°5 : 16.12.2024
Révision alléguée	Modification simplifiée
N°1 : 20.06.2014 N°2 : 09.03.2015 N°3 : 04.12.2015 N°4 : 14.12.2016 N°5 : 20.01.2020 N°6 : 01.07.2019 N°7 : 18.12.2023 N°8 : 05.02.2024 N°9 : 13.11.2023	

- Légende**
- ▭ Limite de zone ou de secteur
 - ▭ Plantations à réaliser
 - ▭ Espace Boisé Classé
 - ▭ Terrain cultivé à protéger
 - ▭ Espace boisé d'intérêt paysager au titre de l'article L151-19 du CU
 - ★ Bâtiment remarquable au titre de l'article L151-19 du CU
 - ▭ Servitude au titre de l'article L151-41 du CU
 - ▭ Emplacement Réserve
 - ▭ Secteur soumis à Orientations d'Aménagement et de Programmation
 - ▭ Zone non allus toliendi
 - ▭ Secteur non constructible
 - ▭ Servitude au titre de l'article L151-41 du CU (mixité sociale)
 - ▭ Secteur délimité au titre de l'article L151-28 du CU
 - ▭ Secteur de mixité sociale
 - ▭ Zone d'implantation des bâtiments
 - ▭ Zone d'implantation des parkings silo
 - ▭ Principe d'accès
 - Alignement, ancrage des bâtiments
 - Axe d'implantation
 - Réseau d'irrigation et ouvrage remarquable au titre du L. 151-19



PLAN LOCAL D'URBANISME

4.3 Plan de Zonage Centre

1/3000e

Légende

- Limite de zone ou de secteur
- Plantations à réaliser
- Espace Boisé Classé
- Terrain cultivé à protéger
- Espace boisé d'intérêt paysager au titre de l'article L151-19 du CU
- Bâtiment remarquable au titre de l'article L151-19 du CU
- Servitude au titre de l'article L151-41 du CU
- Emplacement Réserve
- Secteur soumis à Orientations d'Aménagement et de Programmation
- Zone non altus tollendi
- Secteur non constructible
- Servitude au titre de l'article L151-41 du CU (mixité sociale)
- Secteur délimité au titre de l'article L151-28 du CU
- Secteur de mixité sociale
- Zone d'implantation des bâtiments
- Zone d'implantation des parkings silo
- Principe d'accès
- Alignement, ancrage des bâtiments
- Axe d'implantation
- Réseau d'irrigation et ouvrage remarquable au titre du L.151-19

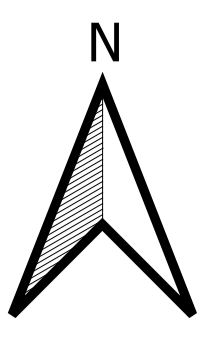

P.L.U. Approuvé par DCM le 29 mai 2013	
Révision	Modification
N°1 :	N°1 : 09.10.2017 N°2 : 07.10.2019 N°3 : 07.10.2019 N°4 : 17.12.2020 N°5 : 16.12.2024
Révision alléguée	Modification simplifiée
N°1 : 03.04.2017 N°2 : 21.02.2022	N°1 : 20.06.2014 N°2 : 09.03.2015 N°3 : 14.12.2015 N°4 : 14.12.2016 N°5 : 20.01.2020 N°6 : 01.07.2019 N°7 : 18.12.2023 N°8 : 03.02.2024 N°9 : 13.11.2023

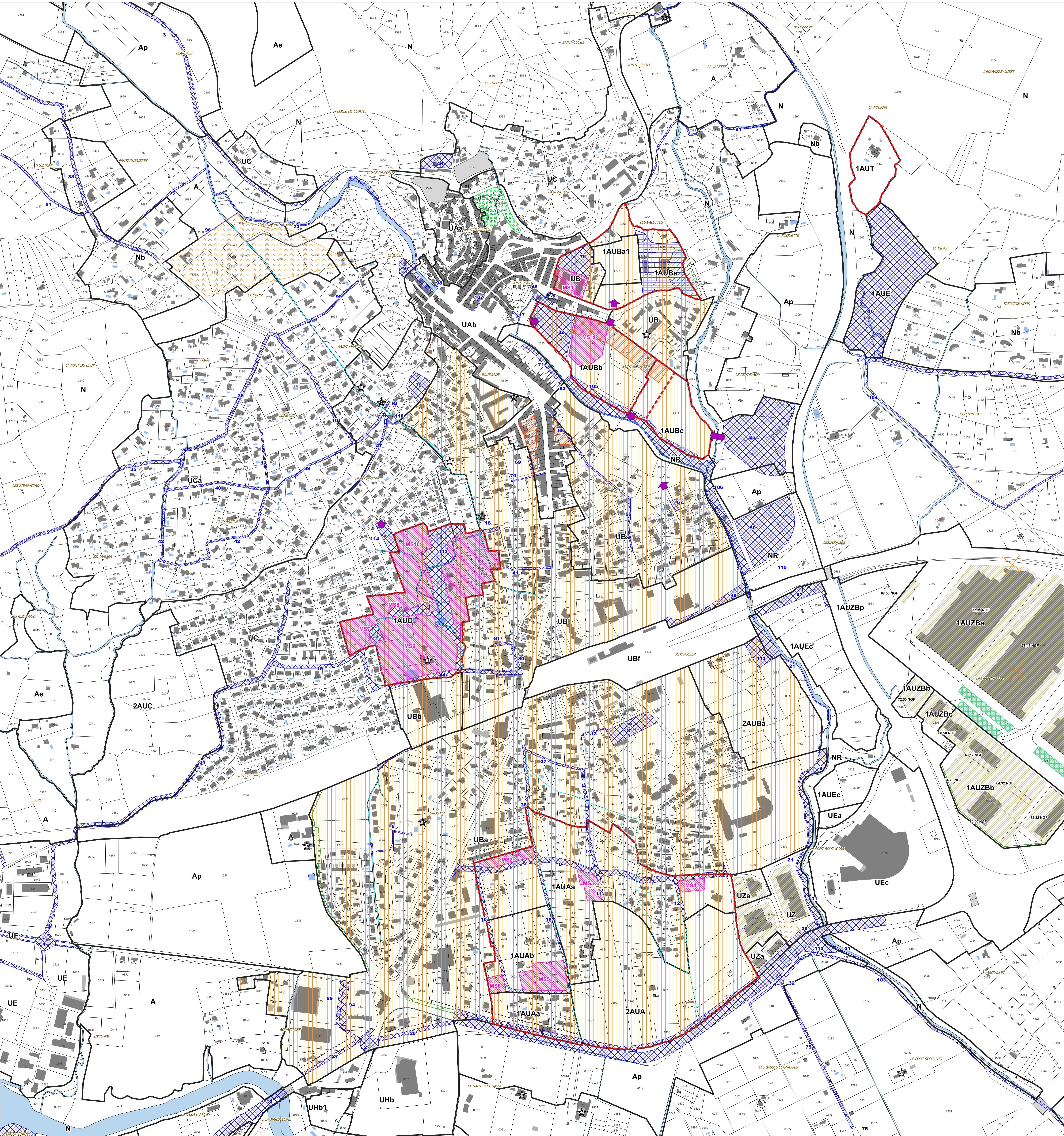



PLAN LOCAL D'URBANISME

4.4
Plan de Zonage
Les Bréguières - L'Écluse

1/2500e

Légende

- Limite de zone ou de secteur
- Plantations à réaliser
- Espace Boisé Classé
- Terrain cultivé à protéger
- Espace boisé d'intérêt paysager au titre de l'article L151-19 du CU
- Bâtiment remarquable au titre de l'article L151-19 du CU
- Servitude au titre de l'article L151-41 du CU
- Emplacement Réserve
- Secteur soumis à Orientations d'Aménagement et de Programmation
- Zone non attus tollendi
- Secteur non constructible
- Servitude au titre de l'article L151-41 du CU (mixité sociale)
- Secteur délimité au titre de l'article L151-28 du CU
- Secteur de mixité sociale
- Zone d'implantation des bâtiments
- Zone d'implantation des parkings silo
- Principe d'accès
- Alignement, ancrage des bâtiments
- Axe d'implantation
- Réseau d'irrigation et ouvrage remarquable au titre du L.151-19



P.L.U. Approuvé par DCM le 29 mai 2013	
Revision	Modification
N°1 :	N°1 : 09.10.2017 N°2 : 07.10.2019 N°3 : 07.10.2019 N°4 : 17.12.2020 N°5 : 16.12.2024
Revision allégée	Modification simplifiée
N°1 : 03.04.2017 N°2 : 21.02.2022	N°1 : 20.06.2014 N°2 : 09.03.2015 N°3 : 14.12.2015 N°4 : 14.12.2016 N°5 : 20.01.2020 N°6 : 01.07.2019 N°7 : 18.12.2023 N°8 : 10.01.2024 N°9 : 13.11.2023

Les Bréguières

L'Écluse

